DS-HF-120

- УЗИП с ВЧ фильтром
- In : 3 кА
- Imax : 10 кА
- Общий и дифференциальный режим
- Низкий уровень защиты
- Индикаторы состояния/отключения
- Соответствует нормам EN 61643-11, CEI 61643-11, UL1449 изд.4

электрические характеристики		
Тип УЗИП		2 (ou 3)
Сеть		120 В однофазный
Конфигурация нейтрали		TT-TN
Номинальное напряжение линии	*Un*	120 Vac
Макс. AC рабочее напряжение L-N	*Uc*	150 Vac
Макс. линейный ток	*IL*	16 A
Временное перенапряжение - 5 сек.	*UT*	180 В AC выдерживает
Временное перенапряжение - 120 мин.	*UT*	230 В AC выдерживает
Рабочий ток	*Ic*	< 1 mA
Сопровождающий ток	*If*	Отсутствует
Номинальный ток разряда	*In*	3 kA
Макс. ток разряда	*Imax*	10 kA
Максимальный ток разряда	*Imax Total*	10 kA
Испытание комбинированной волной IEC 61643-11	*Uoc*	10 kV
Стойкость к перенапряжению IEEE C62.41.1		10 kV
Допустимый ток короткого замыкания	*Isccr*	10000 A
ВЧ фильтр		0.1 - 30 MHz
Конфигурация подключения		L/N/PE
Режим(ы) защиты		MC / MD
Уровень защиты CM/DM	*Up mc/ md*	0.6 kV/0.5 kV

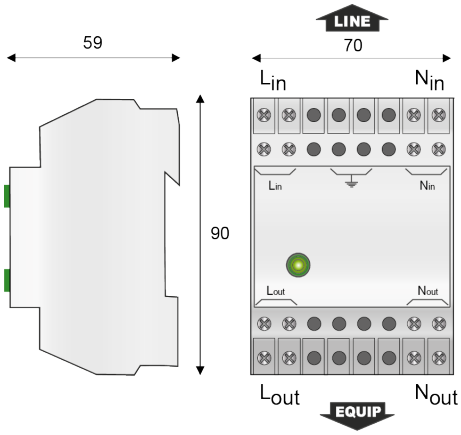

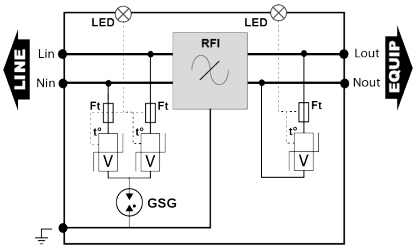

механические характеристики		
Конфигурация УЗИП		Однофазный
Подсоединение к сети		зажим под винт: 0.75 - 4 мм²
Формат		Корпус со сменными модулями
Монтаж		Симметричная DIN - рейка 35 мм (EN60715)
Материал корпуса		Термопластик UL94-V0
Рабочая температура		-40/+85°C
Уровень защиты		IP20
Действие защиты		Отключение УЗИП - сигнализация
Индикатор отключения		Отключение одного или более зеленых светодиодов
Размеры		см. схему

сопряженные устройства отключения		
Терморазмыкатель		внутренний
УЗО (если имеется)		Тип 'S' или замедленный
Плавкий предохранитель		Тип предохранителя gG - 20 A (если необходимо)

Standards		
Соответствие стандартам		IEC 61643-11 / EN 61643-11 / UL1449 4 изд.
Сертификация		EAC
Part Number		77948